



Till Naturvårdsverket

Vädjan 220627

Detta är en vädjan till Naturvårdsverket, från oss i Linderödsåsens Äso, att hjälpa oss i vårt arbete att bevara och förvalta älgstammen på Linderödsåsen.

Precis som i resten av landet var älgstammen som störst på 1980-talet även i Mellanskåne. Minskande fodertillgång, konkurrens från annat hjortvilt, men framför allt, alldeles för frikostiga avskjutningsregler, gjorde att älgstammen kraschade. Detta ledde till att man 1998 bildade Frosta Färs och Gärds häraders älgskötselområde. Detta ändrades 2015 till Linderödsåsens Äso för att mer beskriva upptagningsområdet. Äso-t ligger i Skåne Södra Älgförvaltningsområde och arealen är ca 23000 ha- Inga andra skötselområde finns inom detta Äfo.

Förvaltningsområdet är på 3 sidor omgivet av vatten och den 4-de sidan sträcker sig från Malmö till Bromölla längs väg E22. Eftersom i stort sett alla vandringsvägar norrut är avstängda av viltnät, är området att betrakta som en isolerad ö. Den isolerade älgstam som finns är den vi har att förvalta.

90 % av älgarna i Skåne Södra Äfo finns på Linderödsåsen med omgivningar (se grönmarkerad gräns bilaga 1). Tack vare ÄSot-s försorg har vi lyckats höja älgstammen från 1 älg/ha till 2 älgar/ha i vinterstam, men stammen är fortfarande i kritiskt läge och det behövs inte mycket för att denna isolerade ska uttraderas.

Incitament som bidragit till ökning av älgstammen är:

- Fredande av ko med 2 kalvar (2015)
- Införande av avlysningsjakt inom skötselområdet (2015)
- Areakrav för A-licens ökats från 300 till 700 ha för kalv och ytterligare 900 ha för vuxen (2018)
- Sänkning av fri kalvjakt från **2 till 1 dag** (2019)

Varje år hålls samrådsmöte med markägare men inga klagomål, avseende betesskador orsakade av älgar, har framförts

I vårt arbete med att fortsatt förvalta denna älgstam ser vi två problem

Problem nr 1 – fri kalvjakt under 5 dagar

ÄSOt-s arbete, för att bevara och öka älgstammen, blir meningslöst när det råder 5 dagars fri kalvjakt. Vi totalfredar t.ex kor med 2 kalvar.

Femdagarsregeln saboterar även det incitament som funnits att ansluta sig till ÄSO-t. Medlemmar har redan slutat och risken för accelererande medlemsflykt är stor

I den bästa av världar hade all areal ingått i skötselområdet men så är det inte. Arealen är splittrad på väldigt många markägare och arealer under 50 ha är i majoritet. **Det innebär att på 60 % av arealen är det nu 5 dagars fri kalvjakt.**

Problem 2 - varg

Det vargrevir som noterades 2020 blir tillsammans med problem 1 spiken i kistan

Från en mycket låg nivå har vi, trots att jakt tillåtits, lyckats fördubbla älgstammen inom skötselområdet. Slutsatsen är statistiskt säkerställd via den älgobs vi genomför varje år.

Men så 2020 hände något. Observationer på ko med 1 kalv gick från 27 st 2019 till 6 st 2021 . (Se bilaga 3)

Observationer på ko med 2 kalvar har under samma period haft en positiv utveckling. Men alla observationer utom 4 är utanför vargreviret (se bilaga 4)

Bilaga 4 visar även obs av vuxna älgar (Tjur och ensamma hondjur)

Slutsats :

Om inget görs, kommer en kombination av ovanstående 2 problem, uttradera älgstammen på Linderödsåsen. Stöd för detta antagande ger Älg-Frode. Införande av 1 vargrevir ger noll älgar kvar i resultatrutan.

Den isolering och ägoarrondering som är rådande för vårt område, var redan tidigare svårhanterlig, och med den problembild som här beskrivits, blir den omöjlig

Vi har trott att meningen med adaptiv älgförvaltning var lokalt förankrad förvaltning i skötselområde. Men vi har tydligen missförstått. Vi som verkar för älgstammens bevarande och välbefinnande ska träda tillbaka, medan icke förvaltningsintresserade och vargarna ska skörda.

Målsättning:

En livskraftig och jaktbar älgstam på Linderödsåsen som bäst förvaltas i ett skötselområde. Vi utgår från att naturvårdsverket delar denna målsättning

Åtgärdsförslag för att uppnå målsättningen:

- Ge Länsstyrelsen i Skåne dispens att återgå till 1 dags fri kalvjakt på oregistrerade marker inom Skåne Södra Äfo
- Att Naturvårdsverket, vid framtida licenstilldelning, beaktar den påverkan vargen har på en isolerad älgstam.

Om dessa åtgärder inte får gehör ser vi ingen framtid för älgstammen på Linderödsåsen. Vårt arbete har varit förgäves och vi är tillbaka på 1780-talet då det senast var älgtomt i detta område

För Skåne Mellersta och Skåne Södra Äfo



Bo Svensson Ordf.

För Linderödsåsens ÄSO



Leif Kristiansson Ordf.

För Jägareförbundet Skåne

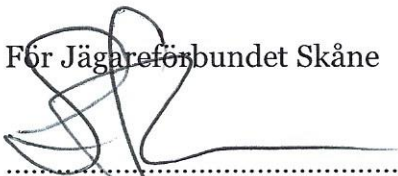

Lars Persson Ordf.

Sändlista:

Naturvårdsverket

Länsstyrelsen i Skåne

Viltförvaltningsdelegationen i Skåne

Bilagor:

1 Karta över området

2 Obs-statistik

3 Obskarta ko med 1 kalv

4 Obskarta ko med 2 kalvar

Svarsadress:

Leif Kristiansson

Torsvägen 6

241 31 Eslöv

leif@kleif.se

Bilaga 1

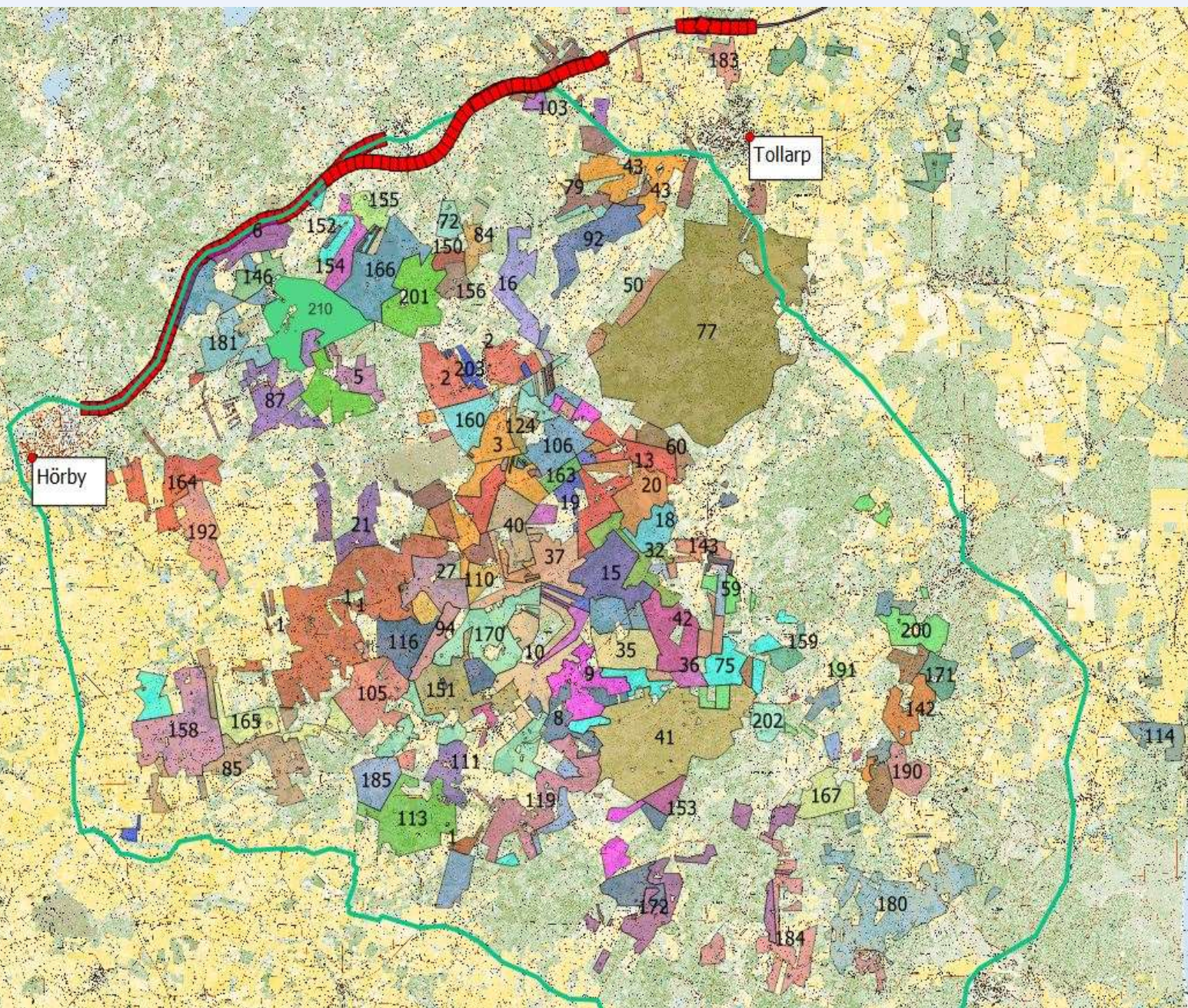

Färgade fält är de jaktlag (72 st) som ingår i skötselområdet (ca 23000 ha)
Grön linje markerar upptagningsområdet (ca 50000 ha)
Röd markering i norr anger viltnätets sträckning.

Bilaga 2

| År | Areal | Mantim | Tjur | Hondjur | Ko+ 1 kalv | Ko+ 2 kalv | Ens. kalva(ar) | Bestäm | Index | Tjur- | Kalv- |
|------|-------|--------|------|---------|------------|------------|----------------|--------|-------|-------|-------|
| 2015 | 17101 | 4908 | 29 | 17 | 10 | 0 | 0 | 9 | 0,017 | 52% | 37% |
| 2016 | 18534 | 4612 | 34 | 33 | 12 | 2 | 2 | 10 | 0,024 | 42% | 38% |
| 2017 | 18955 | 4805 | 29 | 36 | 20 | 3 | 0 | 5 | 0,025 | 33% | 44% |
| 2018 | 21000 | 5304 | 46 | 39 | 25 | 0 | 0 | 7 | 0,027 | 42% | 39% |
| 2019 | 21500 | 5437 | 31 | 44 | 27 | 5 | 1 | 9 | 0,028 | 29% | 50% |
| 2020 | 22000 | 5634 | 37 | 41 | 16 | 4 | 2 | 1 | 0,022 | 38% | 43% |
| 2021 | 22000 | 5512 | 65 | 39 | 6 | 16 | 0 | 5 | 0,031 | 52% | 62% |

Antal observationer



Reproduktion

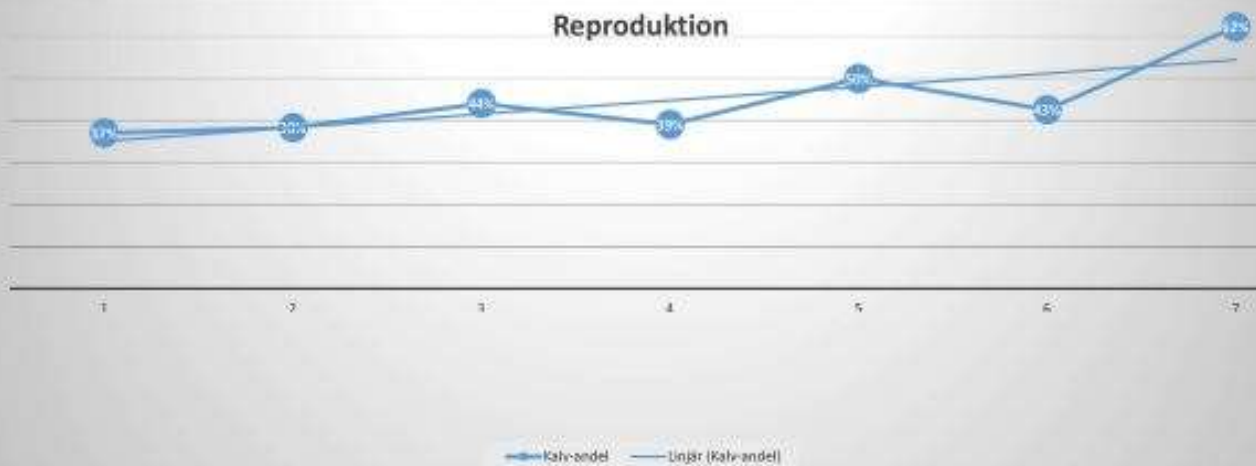

Index

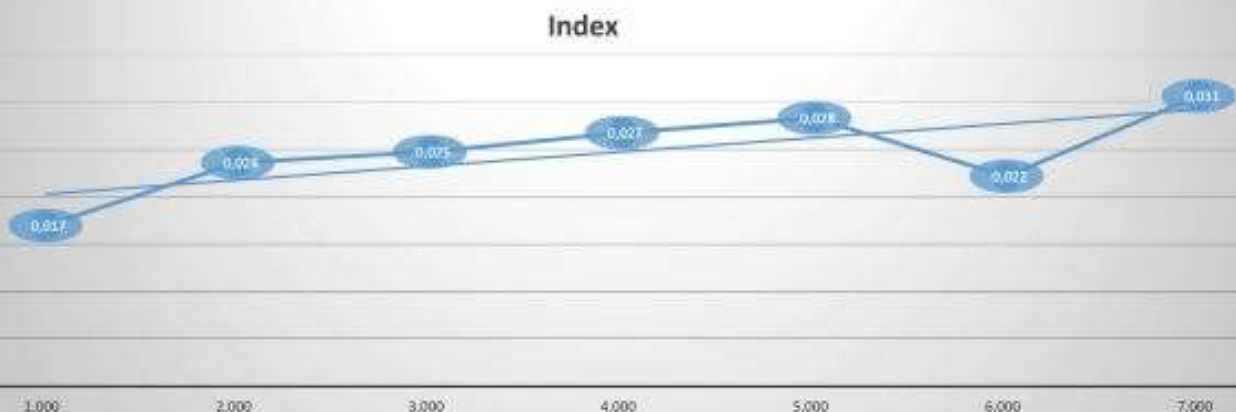

Bilaga 3

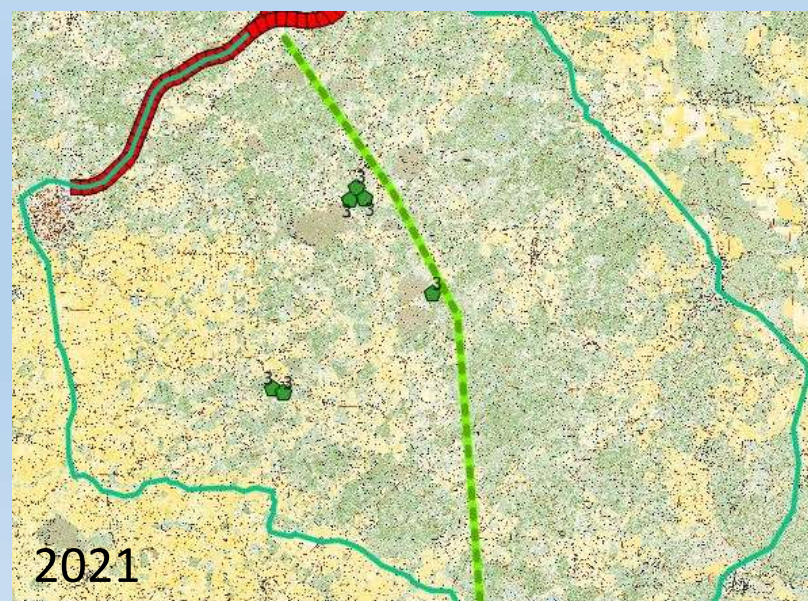
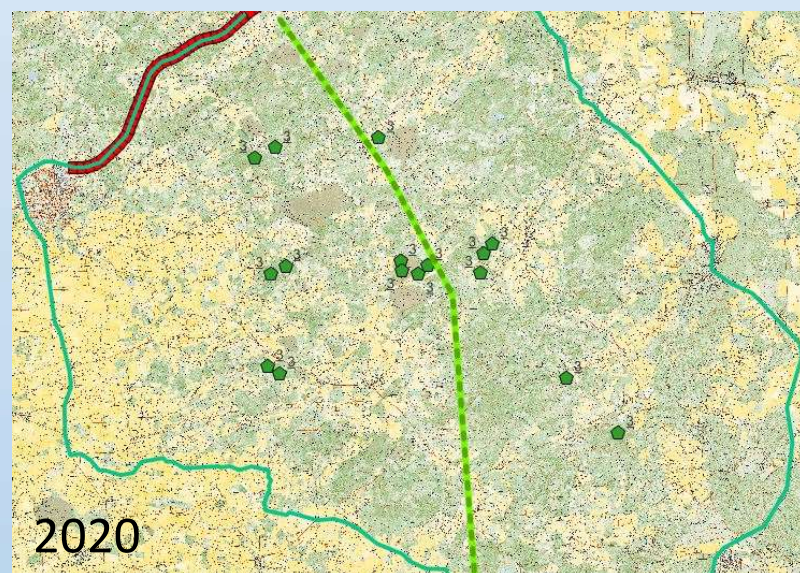
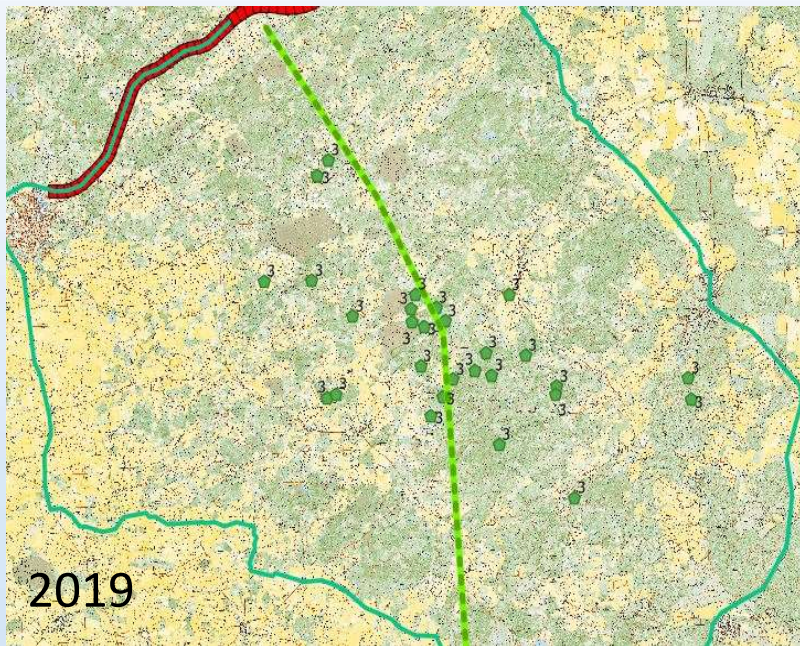

Visar gjorda observationer av ko med 1 kalv 2019-2021
Grönstreckad linje anger vargrevirets ungefärliga västgräns

Bilaga 4

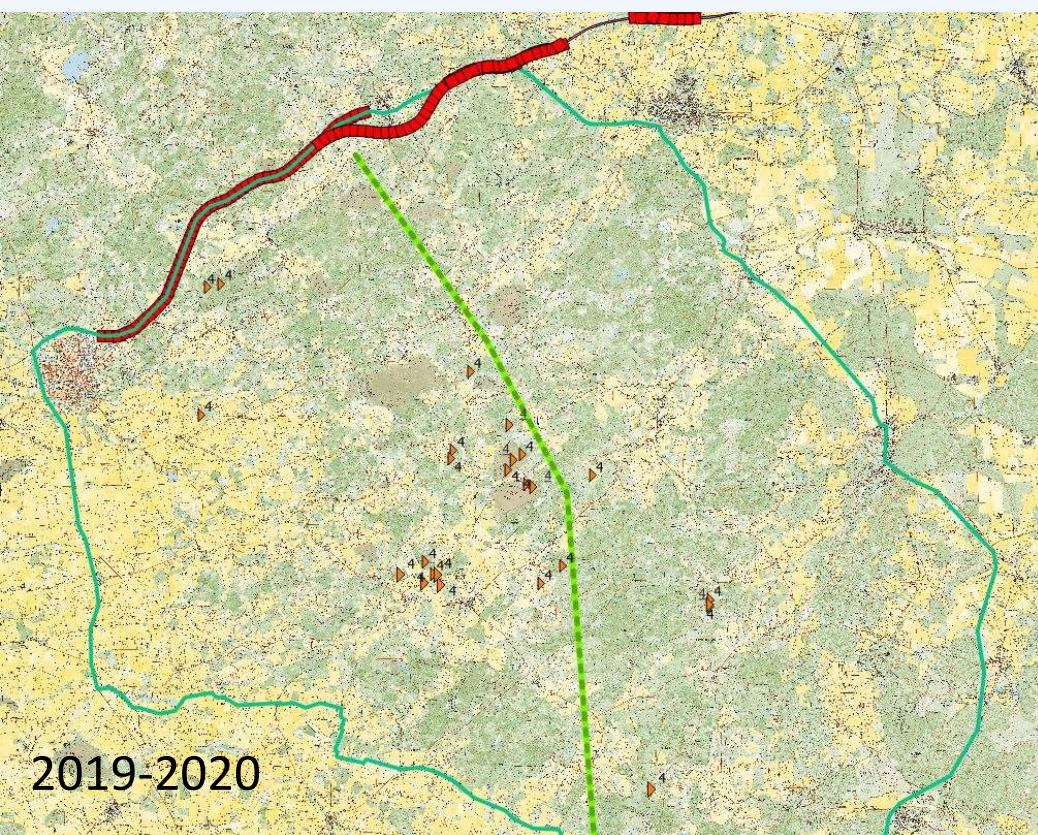

Visar observationer
av ko med 2 kalvar
2019-2021

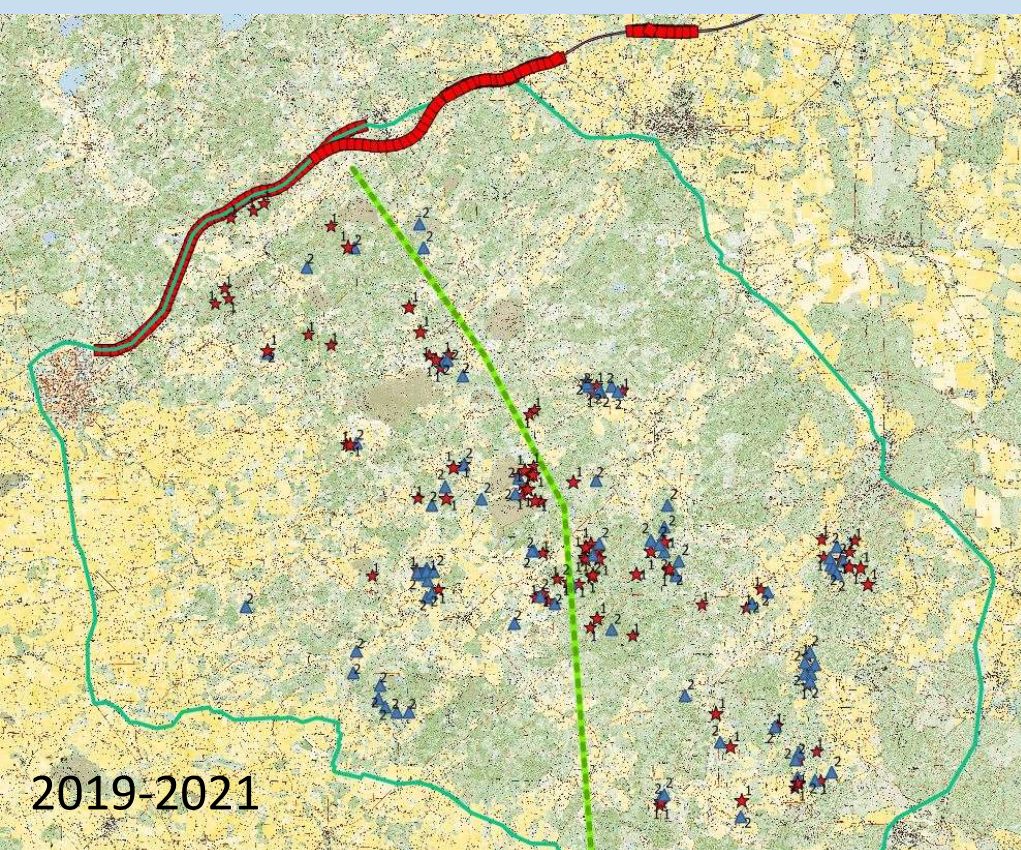

Visar
observationer av
tjur (röd stjärna
och ensamma
hondjur blå
triangel 2019-2021